Sujets de prière :

- L'Europe : que plus de saints aient le fardeau à y émigrer pour établir et fortifier les chandeliers d'or; l'approvisionnement financier pour que les saints qui y émigrent puissent avoir des maisons près des campus; gagner les Européens locaux et typiques dans chaque pays pour les églises.
- Le Royaume-Uni : que le ministère de radio puissent continuer de paître beaucoup de gens et les amener dans le recouvrement; la fortification des saints actuels pour paître les contacts nouveaux et ceux qui existent déjà; pour l'approvisionnement financier continuel pour les diffusions de radio.
- La formation de vidéo jusqu' au 6 jan.
- La traduction des cantiques en français : que beaucoup plus de cantiques soient traduits en français pour une réunion plus riche de la table du Seigneur pour toutes les langues dans l'église, et pour une augmente de jouissance des richesses en Christ à travers les cantiques par les saints francophones.
- Priez pour les besoins locaux de Montréal : les saints, les contacts et ceux qui ont besoin de soin et d'attention.

Lecture quotidienne

- La Sainte Bible version recouvrement avec les notes : Jr 3.1 – 9.26
- PSVCM : La vision céleste, semaine 3

Annonces

- Nous avons le fardeau de traduire plus de cantiques en français pour que nous ayons plus de cantiques à chanter dans toutes les trois langues le jour du Seigneur. Nous devons tous prier pour ceci. En plus, si vous pouvez servir pratiquement, s.v.p. veuillez contacter Ethan. Nous avons besoin des saints de toutes les langues qui peuvent servir en coordination avec les compétences pratiques suivantes :
  - Les francophones natals qui possèdent des fortes compétences dans la langue, même si vous ne connaissez pas l'anglais ou le chinois.
  - Les saints bilingues : anglais-français ou français-chinois
  - Les saints qui possèdent une bonne sensibilité musicale peu importe votre langue.

Horaire de nettoyage et service le Jour du Seigneur

4 janvier	Service : Sinophone Ouest Nettoyage : Est et Sud
11	Service : Sinophone Nord Nettoyage : Nord et Ouest
18	Service : Sinophone Sud (A) Nettoyage : Central
25	Service : Anglophone (C) Nettoyage : Toute la salle de réunion

Évènements à venir

- 4 jan (2 messages), 6 jan (1 message) **: La formation de vidéo sinophone**

4 JANVIER JOUR DU SEIGNEUR	10h00 à 12h15: La table du Seigneur et la réunion de prophétie. 11h00 à 12h15: La réunion de prophétiser anglophone et francophone. 11h00 : La formation de vidéo en chinois, mess. 10 12h15 à 13h30 : l'agape 13h30 à 14h30 : La formation de vidéo en anglais et en français, mess. 11
5 lundi	
6 mardi	19h30 à 20h00 : la réunion de prière sinophone 19h30 à 21h00 : La réunion de prière à l'ouest de l'Ile en anglais. 20h00 à 21h30 : la formation de vidéo en chinois, message 12
7 mercredi	19h30 à 21h00 : La réunion de prière centrale anglophone et francophone.
8 jeudi	
9 vendredi	Les réunions de maisons diverses
10 samedi	15h00 à 16h30 : la formation de vidéo en chinois, message 7 17h00 à 18h30 : la formation de vidéo en chinois, message 8 Apportez votre propre plat et mangez ensemble 19h30 à 21h00 : la formation de vidéo en chinois, mess. 9
11 JOUR DU SEIGNEUR	10h00 à 12h15 : la table du Seigneur et la réunion de prophétie 11h00 : la formation de vidéo en chinois, message 10 12h15 à 13h30 : l'agape 14h00 à 15h30 : la formation de vidéo en chinois, message 11

D'autres événements sont listés sur le site web de l'église

Statistique de présence

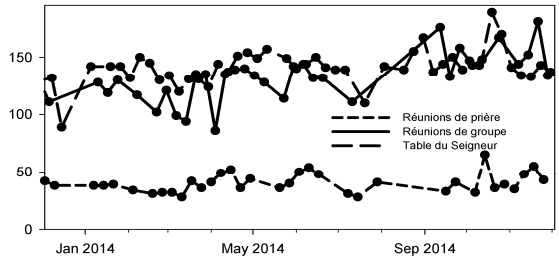

Couper les liens avec le passé

Références bibliques : Mc 16.16 ; Ac 2.38 ; 22.16 ; 1 P 3.20-21 ; Rm 6.3-4 ; Col 2.12

II. DES EXEMPLES BIBLIQUES DE CE QUE CERTAINS ONT FAIT DE LEUR PASSÉ

Que devons-nous donc faire des choses de notre passé ? En lisant le Nouveau Testament, j'ai passé beaucoup de temps à chercher comment nous devrions couper les liens avec notre passé une fois que nous croyons au Seigneur. J'ai trouvé seulement quelques passages où le sujet est brièvement abordé. Cependant, ces passages ne sont pas des enseignements mais des exemples.

A. Nous devons traiter avec fermeté de tout ce qui concerne les idoles (la suite)

Paul dit dans 2 Corinthiens 6.16 : « Quelle convenance y a-t-il entre le temple de Dieu et les idoles ? » La signification ici est claire. Les chrétiens ne doivent pas visiter les temples. Il y a bien entendu des exceptions, par exemple si quelqu'un est perdu sur une montagne déserte et ne peut trouver qu'un temple pour s'abriter la nuit, il peut le faire. Mais de façon générale, les croyants ne devraient visiter aucun temple parce que 2 Corinthiens 6:16 dit clairement que nous sommes le temple du Dieu vivant. Il est dit aussi qu'il n'y a aucune convenance entre les idoles et le temple du Dieu vivant. À moins d'y être contraint par les circonstances ou par un événement exceptionnel, il n'est pas conseillé de s'approcher ou de visiter intentionnellement un temple. Jean dit : « Enfants, gardez-vous des idoles. » Se garder des idoles signifie s'en éloigner.

Il est écrit dans le Psaume 16.4 : « Je ne prendrai pas leurs noms sur mes lèvres. » Même en prêchant, nous devons soigneusement éviter le nom d'autres dieux, sauf lorsque cela est nécessaire pour une illustration. Nous ne devons pas garder des superstitions, la peur du malheur, ou des tabous concernant certaines associations de mots. Beaucoup de croyants s'intéressent encore aux horoscopes, à la lecture des traits du visage et de l'avenir. Tout ce qui est en rapport avec la bonne fortune et les horoscopes est interdit. Tout ce qui appartient au domaine de l'idolâtrie doit être traité fermement devant Dieu. Nous devons complètement couper les liens avec ces choses.

Le nouveau croyant doit renoncer à ses idoles dès le premier jour de sa conversion. Il ne doit pas mentionner le nom d'idoles, ni avoir part aux horoscopes ou à la visite de temples. Nous ne devons adorer aucune image. Il est interdit même de penser à adorer de telles choses. Nous ne devons pas même nous renseigner sur la pratique des autres religions. Toutes ces choses appartiennent au passé, et nous devons couper les liens avec elles. Tout ce qui tombe dans cette catégorie doit être détruit ; rien ne doit même être vendu. Nous devons tout détruire, tout exterminer, tout enlever. J'espère que les jeunes croyants ne prendront pas ces choses à la légère ; ils doivent y porter une très grande attention car Dieu est extrêmement jaloux des idoles.

*Note: Le contenu est un extrait de Leçons pour nouveaux croyants #1, Le baptême, par Watchman Nee, publié par Living Stream Ministry qui est disponible à :*http://www.lsm.org/francais/24/index.html